

2 0 1 1

図 書 館 要 覧



今年度は「緑のカーテン」事業にも挑戦しています。

白 石 市 図 書 館

目 次

市章	1
白石市の概要	2
1 白石市図書館のあゆみ	3
2 図書館の機構	4
3 運営方針	5
4 施設案内	6
5 蔵書構成	9
6 購入雑誌・新聞一覧	10
7 貸出冊数・登録者数の推移	11
8 貸出冊数内訳	12
9 その他利用状況の推移	12
10 相互貸借の状況	13
11 ホームページアクセス件数	13
12 図書館ボランティア活動状況	13
13 平成22年度ベストリーダー	14
14 図書館のサービス指標	15
15 平成22年度事業概要	16
16 平成23年度事業計画	17
17 移動図書館車事業	18
巡回日程表	18
自動車文庫配本所一覧	19
18 写真で振り返る白石市図書館の一年	20



市章

白石市は、昭和29年4月に市制を施行し、市紋章を制定するために広く一般から公募しました。

丸輪の黒つり鐘の中に白の字を入れました。

この黒つり鐘は、仙台城主伊達家の重臣、白石城主片倉公の軍旗を表し、その武名を天下に鳴り響かせようとの意味をもっています。

外円は、合併時の町村がまるくおさまり、白円は白石市の白を表し、車の両輪のごとく限りない前進を続け、かつ白石市の名を広く響きわたらせようとの意を象徴したものです。

白石市の概要

位置と地勢

本市は、宮城県の南端に位置し、東は丸森町・角田市に、北は大河原町・蔵王町に、西は七ヶ宿町に、そして南は福島県に接し、東西22.70km、南北22.10km、面積286.47km²を有し、市役所は北緯37度59分57秒、東経140度37分23秒に位置しています。

市域は、西は四季を通じて雄大な自然景観を有する国定公園蔵王連峰を擁し、東は丘陵状の阿武隈山系に囲まれた盆地を抱え、中央に白石城・益岡公園が位置し、それを取り囲むように市街地が広がっています。市街地の中央には、阿武隈川に合流する白石川が西から東に流れ、蔵王山麓に源を発する川原子沢川、天津沢川、兎捨川、平家川、大太郎川などが、また、阿武隈山系より流れる塩川、谷津川、斎川、高田川などの河川が注いでいます。

地質は、蔵王山麓及び阿武隈山系から流れる河川によって開かれた平野部は、肥沃な砂質壤土で、南東部傾斜地は火山灰土となっています。

道路については、首都圏と東北地方を結ぶ東北自動車道と国道4号線の二大動脈がそれぞれ市街地の西部及び中央部を南北に縦走しており、また、国道113号線が市街地中央部を経て、太平洋沿岸地域より、日本海沿岸地域へと東西に横断し、これらの国道網に県道など主要地方道が結びつき、幹線道路網を形成しています。

鉄道は、在来の東北本線と東北新幹線が市の中央部を南北に走り、道路との有機的結合によって形成された広域交通ネットワークの中で、首都圏と結ぶ交通の拠点となっています。

人口

平成23年3月31日現在	37,553人
世帯数	13,892世帯

白石市の誕生

昭和29年4月、白石町外6か村が町村合併促進法に基づき、合併して白石市が誕生、続いて、昭和32年3月小原村がこれに合併し、広大な面積を有する白石市の基礎が築かれました。このようにして、田園観光都市を目指して大きく前進し、農村の近代化、既存工業の育成、新設工場の誘致、観光開発、商店の近代化、社会福祉の充実、東北新幹線白石蔵王駅や、東北自動車道白石インターチェンジを中心に都市計画に基づいた整備が図られています。

また、情報のネットワーク化、高齢者福祉、環境保全にも積極的に取り組んでいます。

1 白石市図書館のあゆみ

大正	3	11	3	創立「明治記念文庫」と称する。 明治天皇の御聖徳を記念する永久の事業として白石第一尋常高等小学校内に設置される。 創立に際し、小学校開校当時の教師飯田氏の蔵書全部と町学務委員加藤栄利氏亡令息の蔵書が寄贈される。 本文庫の管理は小学校長が当たる。
大正	5	7	9	明治記念館が開館される。 階上が児童博物館、階下が明治記念文庫となる。 白石小学校歴代校長が館長となり管理に当たる。 玉浦飛行学校生徒の駐屯所となり閉鎖される。
昭和	19			玉浦飛行学校生徒の駐屯所となり閉鎖される。
昭和	21	5		当町に教育文化課が設置され、当該課長が館長を兼務、管理は小学校長より町に移管される。
昭和	24			新制中学校の臨時教室となり、再度閉鎖される。その際、児童博物館は小学校内に移管され、明治記念文庫は町立公会堂に移管される。
昭和	28	5		改装工事成り玄関の位置が東向から西向に変更される。
昭和	28	10		白石町立図書館と改称 館長 柴田 勝郎 就任
昭和	29	4		白石市条例第35号により白石市図書館となる。
昭和	31	1		館長 菅野 新一 就任
昭和	31	1		増築落成 旧公立刈田病院長室外7室二階建が原形のまま竣工
昭和	32	3		小原村の合併により同村図書館は分館となる。
昭和	32			児童読書感想文集「さざんか」創刊
昭和	35	1		白石警察署が同地に建設され、本館は現在地に移転する。
昭和	45	9	1	移動図書館「こまくさ号」配置
昭和	47	8	1	移動図書館「こまくさ号」大型車購入
昭和	49	3	5	新館落成
昭和	53	4	1	館長 高橋 昭義 就任
昭和	57	4	1	館長 工藤 輝雄 就任
昭和	62	4	1	館長 庄子 慶一 就任 日曜日開館開始
平成	1	4	1	館長 伏見 光龍 就任
平成	1	7	15	移動図書館「こまくさ号」大型車購入
平成	3	4	1	館長 高野義玄 就任
平成	4	4	1	小原小・中学校改築に伴い小原分館は廃止される。
平成	7	4	1	館長 梶川 みつ子 就任
平成	10	1	10	図書館電算システム稼働
平成	10	3		やさしいまちづくり補助事業により、自動ドア・エレベーター・障害者用トイレ等設置
平成	11	4	1	館長 小野 陽子 就任
平成	12	2		古書保護保存用ケース作成
平成	12	3		白石市図書館収蔵資料(古書)目録初版作成
平成	12	9	1	ホームページ公開
平成	13	5	10	インターネットによる蔵書公開開始
平成	14	4		白石市図書館収蔵資料(教科書)目録初版作成
平成	14	11	1	図書館電算システム更新
平成	16	4	1	館長 平間 啓子 就任
平成	16	8	1	7月31日にて図書館協議会が廃止、8月1日より社会教育委員の会議に統合となる
平成	16	11	2	2階に市制施行50周年を記念して「郷土資料室」を設置
平成	17	4	1	開館時間を延長(木曜日19時閉館、日曜日9時開館、月末休館日を第一金曜日に変更)

- 平成17.6.1 図書館ボランティア（読み聞かせ・書架整理ボランティア）活動開始
- 平成17.10.1 図書Web蔵書検索システム更新
- 平成19.10 白石市子ども読書活動推進計画 策定（白石市教育委員会）
- 平成20.4.1 館長 大野 稔 就任
木曜日に加え水曜日も夜間開館時間を延長（19時まで）
利用者（利用者カード交付者）を仙南地域2市7町居住者に拡大
- 平成21.4.1 隣接する白石市情報センター（アテネ）と一元管理となる。
情報センター2階に絵本コーナーを開設する。
- 平成21.8.10 移動図書館車「こまくさ号」購入
- 平成23.3.11 東日本大震災発生 被災により休館
- 平成23.3.23 大震災の復旧作業が完了し、図書館業務を再開する。
利用者の安全確保と節電のため夜間延長開館を休止する。

2 図書館の機構

市民と本を結びつける役目を持っているのが図書館職員です。本を貸し出しするまでの様々な仕事を処理するため5名の職員が働いています。

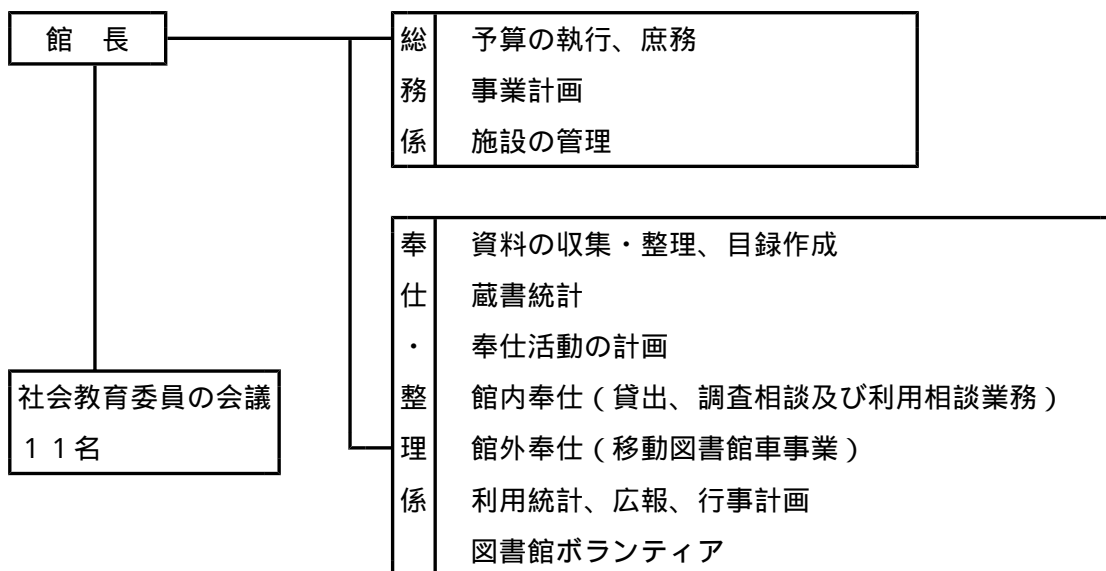

3 運 営 方 針

運営方針

白石市教育基本方針を踏まえ、乳幼児から高齢者まで全ての市民の生涯学習の場として、資料や情報を収集し、提供し、「市民の役に立つ図書館」の実現に努める。

平成23年度重点目標

「市民の役に立つ図書館」に向けて

1. 「自己判断、自己責任」型社会への対応のため「課題解決型サービス」を目指す。
法律書・医療書・ビジネス支援図書の収集など
2. 市民の情報拠点施設及び生涯学習施設として、情報センターアテネの活用を図る。
3. 郷土資料の充実と郷土に対する正しい理解を支援する。
郷土資料・行政資料の収集（市民への寄贈の呼びかけ）
郷土の歴史を後世に伝える「白石歴史おはなし会」や「地元作家を知る月間事業」の継続的開催

「市民との協働」と「学校図書室との連携」に向けて

1. 「白石市子ども読書活動推進計画」に基づき子ども読書活動を推進する。
2. 移動図書館車「こまくさ号」を活用し、朝読書を支援する等引き続き事業を推進する。
3. 図書館ボランティア活動による読み聞かせ会「おはなしひろば」の継続と出前読み聞かせ会の実施拡大を目指す。
4. 小・中・高校生の職場実習・体験などの受入をする。
5. 学校支援ボランティアや学校図書室担当者と図書館ボランティアの合同研修会を実施し、学校図書室を支援する。

4 施設案内



図書館

竣工 昭和49年 3月 5日

地上2階 延床面積 1,234.29㎡

敷地面積 2,308.38㎡

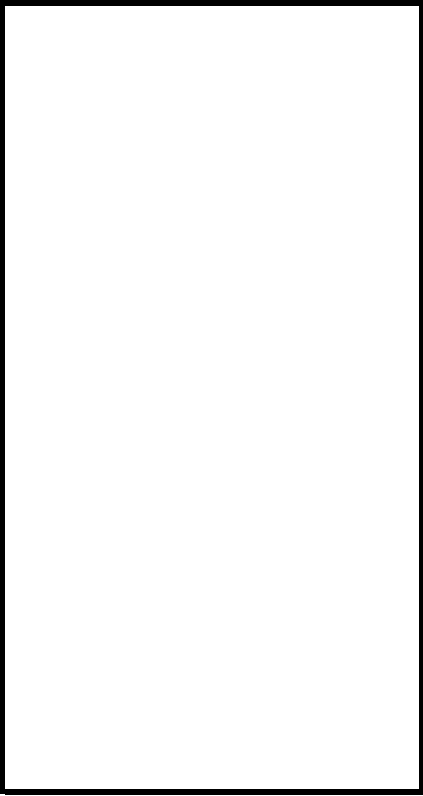

情報センター

(2F情報センター内図書室)

竣工 平成 9年10月31日

地上3階 延床面積 1,460.38㎡

敷地面積 2,797.44㎡

図書館各室案内

1 F

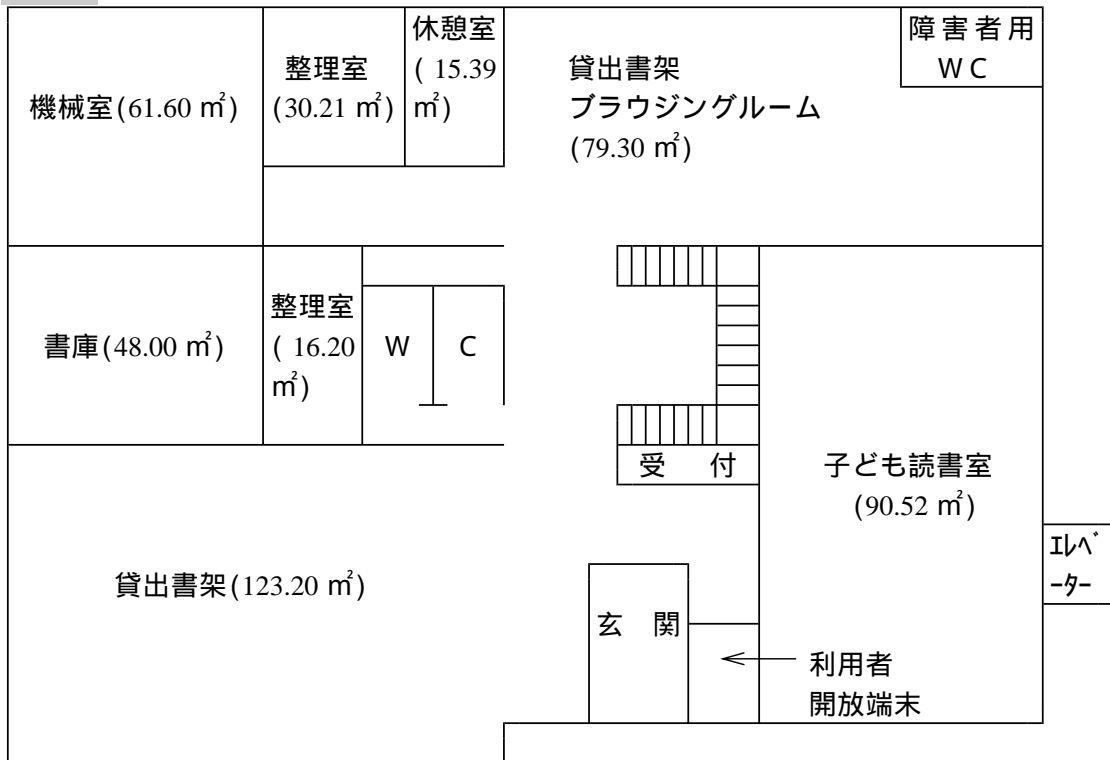

2 F

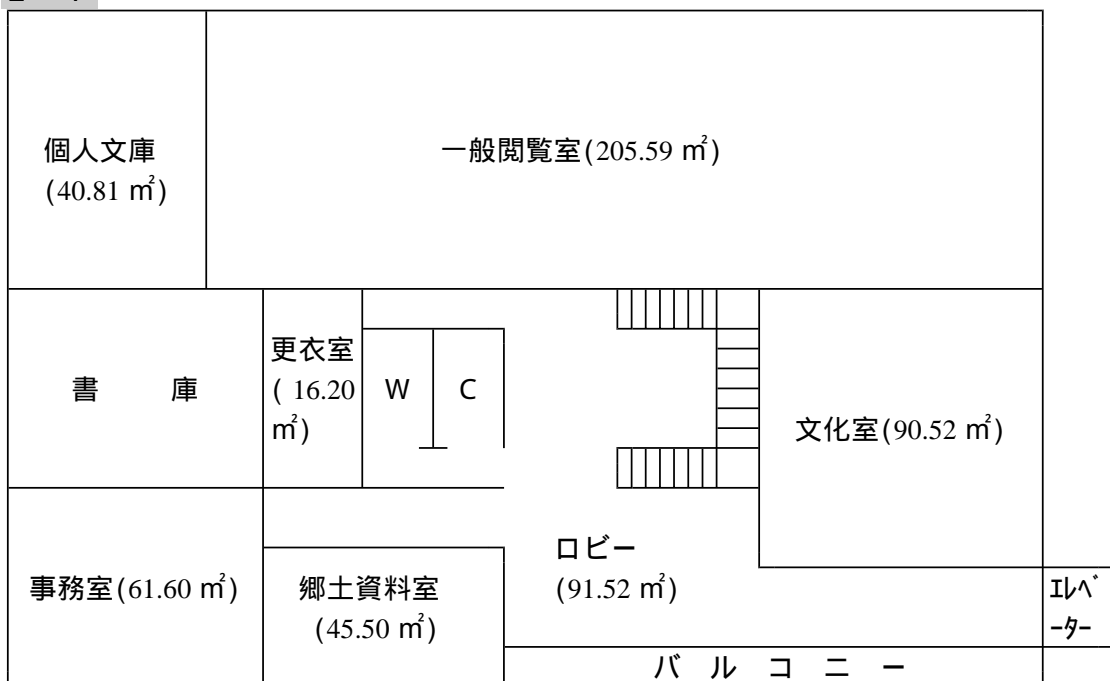

情報センター内図書室
(情報センター2階)

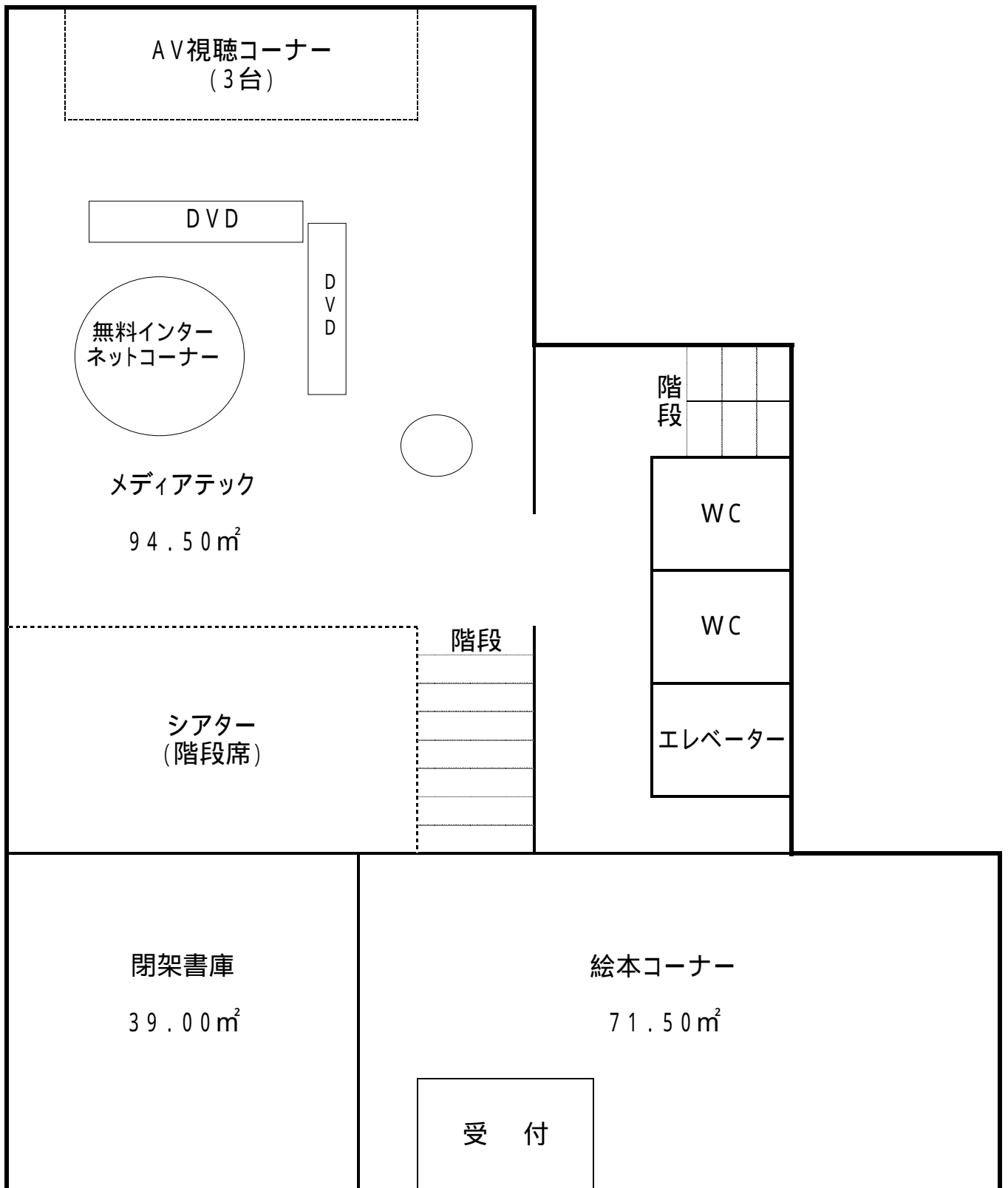

5 蔵書構成

単位：冊

	0. 総記	1. 哲学	2. 歴史	3. 社会科学	4. 自然科学	5. 技術・工学	6. 産業	7. 芸術・美術	8. 言語	9. 文学
22年度末蔵書数	2,833	2,768	7,112	8,946	4,764	6,065	2,312	6,697	1,145	27,494

一般書合計	K.こどもの本	貴重資料	参考図書	郷土資料	特殊文庫	その他	合計	雑誌	視聴覚資料	総合計
70,136	27,044	1,362	2,407	11,383	7,325	192	119,849	1,683	774	122,306

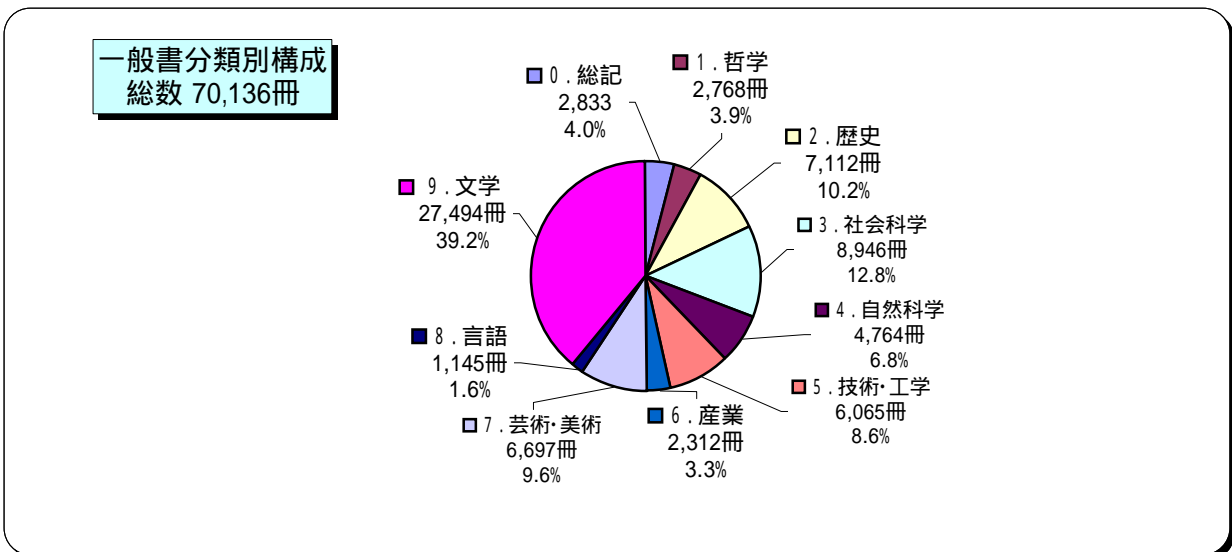
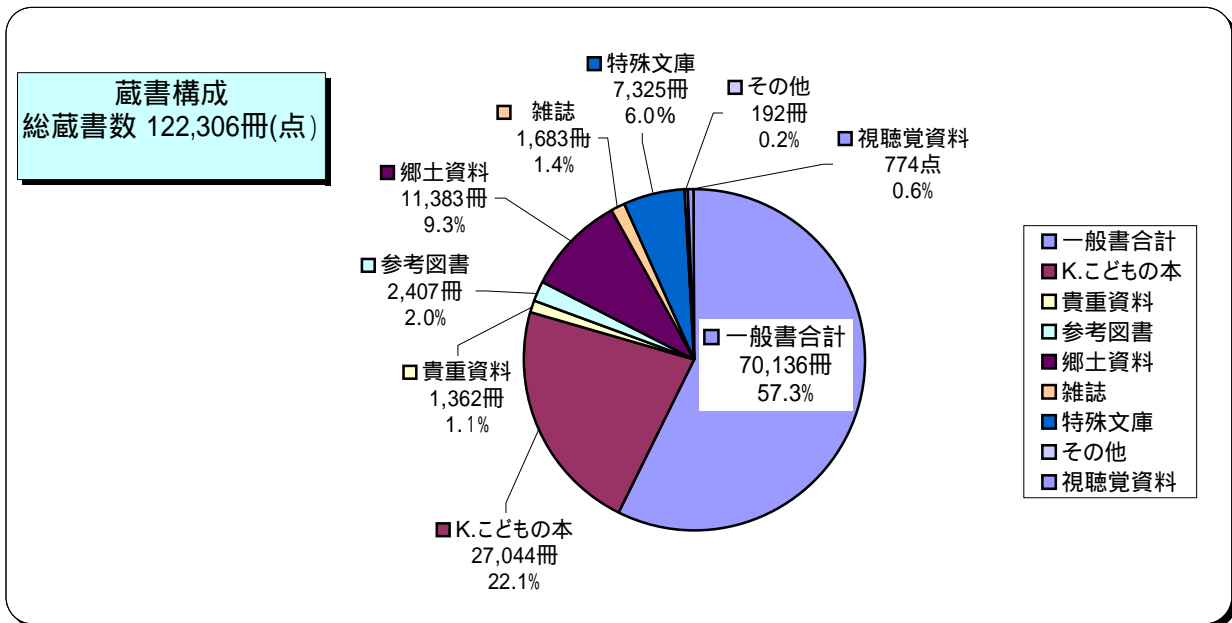

「蔵書構成」「一般書分類別構成」における%は、小数点第2位で四捨五入

6 購入雑誌・新聞一覧

購入雑誌一覧

分類	雑誌名	分類	雑誌名
出版情報・書評	ダ・ヴィンチ	タウン・地域誌	S - style(仙台タウン情報)
総合誌	中央公論		りらく
	文芸春秋	家庭医学・健康	日経ヘルス
	週刊文春		NHKきょうの健康
大衆文芸	小説新潮	男性誌	MEN'S CLUB
俳句・文芸	俳句界(寄贈)	住居・インテリア	SUMAI no SEKKEI
婦人誌(読み物)	婦人公論	経営・経済	プレジデント
婦人誌(手芸)	NHKすてきにハンドメイド		仙台経済界
料理・栄養	NHKきょうの料理	流行情報	日経トレンドィ
婦人誌 (家庭生活・料理等)	すてきな奥さん	芸能・映画等	日経エンタテインメント!
	ESSE エッセ		スクリーン
	オレンジページ	自動車	ベストカー
	クロワッサン	科学誌	Newton
	暮らしの手帖	鉄道時刻表	文字の大きい時刻表
婦人誌	婦人画報	家庭園芸	NHK趣味の園芸
	日経WOMAN	ガーデニング・インテリア	BISES ビズ
婦人誌 (ファッション等)	ミセス	農業情報誌	現代農業
	With	アウトドア	BE - PAL
	non・no	スポーツ	Sports・Graphic・Number
	MISS(ミス)		武道(寄贈)
女兒ファッション誌	ピチレモン		山と溪谷
育児・家庭教育	たまごクラブ	絵本情報	MOE(モエ)
	ひよこクラブ	芸術・美術	芸術新潮
育児情報誌	クーヨン	コンピュータ	日経PC ビギナーズ
児童絵本	こどものとも0.1.2	歴史	歴史読本
児童・科学	かがくのとも		

購入新聞一覧

1.河北新報(朝刊・夕刊)	4.朝日新聞
2.日本経済新聞	5.産経新聞
3.毎日新聞	6.読売新聞

7 貸出冊数・登録者数の推移

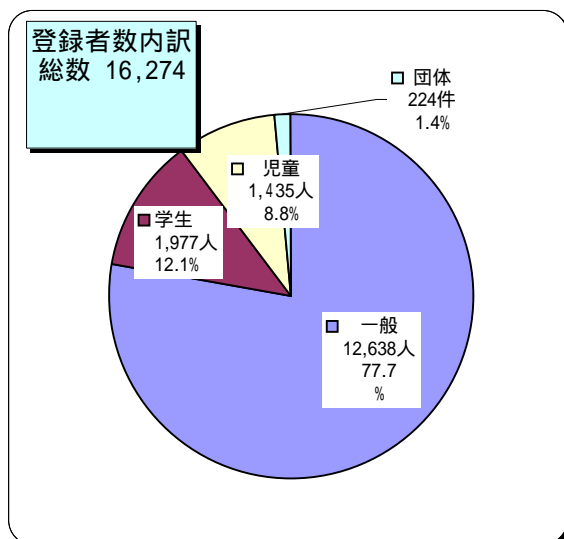
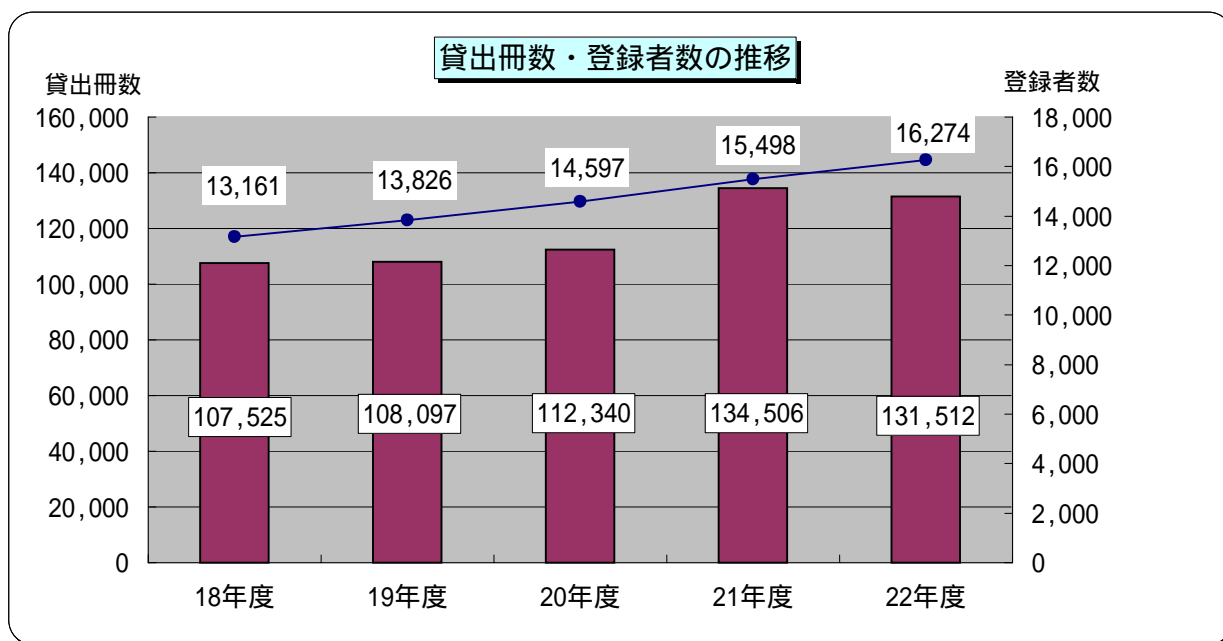

貸出者数(延べ)

単位:人

	20年度	21年度	22年度
一般	20,902	23,160	21,257
学生	1,124	1,129	1,172
児童	6,093	7,922	7,343
計	28,119	32,211	29,772

一般:19歳以上、学生:13歳~18歳、児童:0歳~12歳とする。

一日当たりの貸出者数

21年度 278日開館 115.9人

22年度 272日開館 109.5人

市外在住登録者自治体別内訳

(単位:人)

蔵王町	七ヶ宿町	角田市	丸森町	大河原町	柴田町
209	56	67	84	130	133

村田町	川崎町	仙台市	岩沼市	その他	合計
40	13	174	20	113	1039

8 貸出冊数内訳

単位:冊(本)

	一般書	児童書	雑誌	D V D	合計
館内	57,004	18,292	5,824	53	81,173
配本文庫	8,736	9,384	0	0	18,120
移動図書館車	2,578	12,420	18	0	15,016
絵本コーナー	42	13,830	231	3,100	17,203
合計	68,360	53,926	6,073	3,153	131,512

団体貸出分・団体利用者を含める。H21より情報センターと一元管理

9 その他利用状況の推移

		18年度	19年度	20年度	21年度	22年度
入館者数	一般	46,228	46,073	49,975	64,154	64,017
	児童	27,215	28,052	27,540	37,430	37,882
	計	73,443	74,125	77,515	101,584	101,899
館内資料予約数	一般書	327	416	337	653	744
	児童書	153	116	133	157	113
	雑誌	362	362	330	455	367
	D V D				27	51
	計	842	894	800	1,292	1,275
コピー		3,404	3,017	2,380	2,862	3,349
レファレンス	口頭	122	214	248	315	333
	電話	18	13	12	13	11
	文書等	6	2	1	6	5
	計	146	229	261	334	349
閲覧利用室者	一般	2,278	1,822	2,170	1,712	2,444
	学生	2,769	2,316	2,147	2,542	1,962
	計	5,047	4,138	4,317	4,254	4,406

H21より情報センターと一元管理。実績は情報センター分も含める。

開館時間延長における入館者数等

水・木曜日(17時~19時入館者) 単位:人

区分	児童	一般	計	回数	平均
22年度	454	1,715	2,169	90	24.1
21年度	543	2,168	2,711	95	28.5

10 相互貸借サービスの状況

単位：冊

	18年度	19年度	20年度	21年度	22年度
他館への貸出	385	432	475	400	470
他館より借受	821	652	687	1,039	1,199
計	1,206	1,084	1,162	1,439	1,669

11 ホームページアクセス件数

単位：件

	18年度	19年度	20年度	21年度	22年度
ホームページアクセス件数	5,559	6,780	5,954	5,506	5,389

平成12年9月1日～公開

12 図書館ボランティア活動状況

視察研修：9/7 山形県南陽市図書館・長井市図書館 15人参加

書架整理ボランティア

区分	活動期間	登録人数	活動回数	延べ参加数	月平均
22年度	4～3月	18名	234回	234人	19.5回
21年度	4～3月	20名	284回	284人	23.7回

21年度：連絡会議1回

読み聞かせボランティア

区分	活動期間	登録人数	活動回数	延べ参加数	一回当たり
22年度	4～3月	22人	97回	378人	3.9人
21年度	4～3月	18人	77回	246人	3.2人

22年度：連絡会議24回

活動内容：読み聞かせ会、出前読み聞かせ会97回(図書館26回、深谷保育園12回、大鷹沢保育園9回、白川保育園9回、ブックスタート11回、大平小学校19回、福岡小学校4回、斎川小学校3回、ひかり幼稚園4回)

参加者 児童2,564人・一般1,243人 合計3,807人

図書館支援ボランティア

区分	活動期間	登録人数	活動回数	延べ参加数	一回当たり
22年度	4～3月	12人	7回	54人	7.7人
21年度	4～3月	5人	7回	16人	2.3人

平成22年度の活動は 図書館花壇整備等

13 平成22年度ベストリーダー

一般書

順位	貸出回数	書名	著者名	出版社名
1	65	1Q84 BOOK1	村上 春樹	新潮社
2	60	1Q84 BOOK2	村上 春樹	新潮社
3	56	1Q84 BOOK3	村上 春樹	新潮社
4	52	まさこおばちゃんの新新聞エコバッグの作り方	坂上 政子	小学館
5	34	オー！ファーザー(a family)	伊坂 幸太郎	新潮社
6	33	不等辺三角形	内田 康夫	講談社
7	31	教室の亡霊	内田 康夫	中央公論新社
8	28	Nのために	湊 かなえ	東京創元社
9	27	赤い指	東野 圭吾	講談社
"	27	神苦楽島 上	内田 康夫	文藝春秋
"	27	神苦楽島 下	内田 康夫	文芸春秋
"	27	カッコウの卵は誰のもの	東野 圭吾	光文社
"	27	聖女の救済	東野 圭吾	文藝春秋

児童書

順位	貸出回数	書名	著者名	出版社名
1	43	かいけつゾロリつかまる！！	原 ゆたか	ポプラ社
2	37	かいけつゾロリのきょうふのゆうえんち	原 ゆたか	ポプラ社
3	36	幽霊屋敷レストラン	怪談レストラン編集委員会	童心社
4	34	かいけつゾロリのきょうふのカーレース	原 ゆたか	ポプラ社
"	34	心霊写真レストラン	怪談レストラン編集委員会	童心社
6	33	かいけつゾロリのきょうふのサッカー	原 ゆたか	ポプラ社
"	33	かいけつゾロリのきょうふの大ジャンプ	原 ゆたか	ポプラ社
"	33	神かくしレストラン	かとう くみこ/絵	童心社
9	32	発明発見大探検	藤子・F・不二雄	小学館
"	32	亡霊レストラン	たかい よしかず/絵	童心社

児童書：絵本

順位	貸出回数	書名	著者名	出版社名
1	30	となりのトトロ	宮崎 駿/原作	徳間書店
"	21	ちか100かいだてのいえ	いわい としお	偕成社
3	20	ぴよこたんのジャンボめいろ	このみ ひかる	あかね書房
"	20	魔女の宅急便	角野 栄子/原作	徳間書店
"	20	もののけ姫 上	宮崎 駿/原作	徳間書店

DVD

順位	貸出回数	書名	著者名	出版社名
1	47	魔女の宅急便	宮崎 駿/監督	グエビスタホ-ムエンターテイメント
2	46	ちびまる子ちゃん全集 1990 - (1)	芝山 努/監督	ポニーキャニオン
"	46	猫の恩返し	森田 宏幸/監督	グエビスタホ-ムエンターテイメント
4	43	天空の城ラピュタ	宮崎 駿/監督	グエビスタホ-ムエンターテイメント
"	43	となりのトトロ	宮崎 駿/監督	グエビスタホ-ムエンターテイメント
"	43	Mr.インクレディブル		グエビスタホ-ムエンターテイメント

1 4 図書館サービスの指標

登録率

$$\frac{\text{登録者数 (16,050人)}}{\text{人口 (37,553人)}} \times 100 = \boxed{42.7\%}$$

登録者1人当たりの貸出冊数

$$\frac{\text{貸出冊数 (131,512冊)}}{\text{登録者数 (16,050人)}} = \boxed{8.2冊}$$

市民1人当たりの貸出冊数

$$\frac{\text{貸出冊数 (131,512冊)}}{\text{人口 (37,553人)}} = \boxed{3.5冊}$$

市民1人当たりの蔵書数

$$\frac{\text{蔵書冊数 (119,849冊)}}{\text{人口 (37,553人)}} = \boxed{3.2冊}$$

市民1人当たりの資料購入費

$$\frac{\text{資料購入費 (6,421,971円)}}{\text{人口 (37,553人)}} = \boxed{171.0円}$$

は、小数点第2位で四捨五入

【参考資料】

奉仕対象人口： 37,553人 (H23.3.31現在)
登録者数： 16,050人 (団体登録者は除く)
貸出冊数： 131,512冊
蔵書冊数： 119,849冊
資料購入費 6,421,971円

15 平成22年度白石市図書館事業概要

文化事業

事業名	内 容	対象者	開催日	参加者	備 考
おはなしひろば	図書館ボランティアによる継続的な絵本・紙芝居の読み聞かせを行った。	幼児から一般まで	毎月第2木曜日(午前・午後) 6ヶ月児相談日読み聞かせ 出前読み聞かせ会(深谷・白川・大鷹沢保育園、大平・斎川・福岡小学校、ひかり幼稚園)の開催97回	3,807人	協力図書館ボランティア 大人 1,243人 子ども 2,564人
白石歴史おはなし会	郷土資料を活用し白石の歴史を後世に伝える。郷土資料・文化財の保存の必要性(博物館建設)をPRする。	一般市民(小学校高学年可)	6月26日(土) 9月25日(土) 1月29日(土)	115人	
子どもの本展示会	宮城県図書館からの寄贈児童書200冊を展示した。	児童から一般まで	6月24～29日(木～火)	211人	
図書館体験隊(子ども)	カウンター業務等図書館の仕事体験し図書館の仕事を理解し親しんでもらった。	小学5年生から	7月21日(水)	7人	
ガーデニングひろば	ガーデニングを通し、自然の土や植物に親しみ、利用者の拡大につながった。	児童から一般まで	7月27日(火)	18人	大人 17人 子ども 1人
図書整理・修理研修会(大人)	学校図書館等での活動を支援するため、図書の分類の仕組み、図書の修理の研修会を開催した。	図書館ボランティア・学校図書ボランティア・一般市民	8月 3日(火)	13人	
手づくり絵本講習会	思い出に残る自分だけの手づくり絵本を作製した。	児童から一般まで	8月17日(火)	15人	大人 6人 子ども 12人
地元作家を知る月間	地元作家(紙漉職人 遠藤忠雄氏)を取り上げ、その生涯を振り返り、関係資料を展示・紹介しました。	児童から一般まで	11月 6日(土) ～ 11月27日(土)	集計せず	
手づくり絵本展示会	手づくり絵本講習会参加者の作製したオリジナル絵本の展示を行った。	幼児から一般市民まで	11月10日～14日(水～日)	集計せず	出品 大人 4人 子ども 10人
トールペイントひろば	トールペイントを通し、利用者拡大を目指した。	小学生の親子	1月16日(日)	19人	大人 12人 子ども 7人
新聞エコバッグをつくってみませんか?	新聞という身近な材料で、手提げバッグを製作しながら、図書館の所蔵資料をPRした。	小学5年生以上一般市民まで	2月19日(土)	21人	大人 19人 子ども 2人
児童感想文「さざんか」54号の発行	市内各小学校から応募のあった読書感想文を文集として発行した。	小学3年生から6年生までの児童	12月	55人	
移動図書館車「こまくさ号」の運行	市内23箇所のサービスポイントでの図書の貸出、26箇所の配本文庫への図書の配本	幼児から一般まで	通年		

・除籍図書の無償提供……1月

・広報活動:おすすめの本や行事の広報掲載 図書館だよりの発行 ホームページによる情報提供 ティーンズ通信の発行
出前おはなし会(深谷・白川・大鷹沢保育園、大平小学校、6ヵ月児ブックスタート等)
中学校・高校職場体験等受入 ・5校 延べ人数34人

16 平成23年度 図書館事業計画(文化事業)

事業名	内容	対象者	開催予定日	備考
おはなしひろば	絵本・紙芝居の読み聞かせを行い、子ども読書活動を推進する。	幼児から一般まで	毎月第2木曜日 (午前・午後)子ども読書の日 (4/22)や出前読み聞かせ会の開催等	協力 図書館ボランティア
白石歴史おはなし会	郷土資料を活用し白石の歴史を後世に伝える。郷土資料・文化財の保存の必要性(博物館建設)をPRする。	一般市民 (小学校高学年可)	9月24日(土) 11月26日(土) 1月28日(土)	共催 博物館建設準備室
子どもの本展示会	宮城県図書館より児童書300冊を借り受け展示する。	児童から一般まで	12月(予定)	
図書館体験隊(子ども)	カウンター業務等図書館の仕事を体験し、子ども読書活動を推進する。	小学4年生以上	7月19日(火)	
ガーデニング交流	ガーデニングを通し、自然の土や植物に親しみ、利用者間の交流を図る。	児童から一般まで	7月26日(火)	
図書ボランティア支援研修会「ブックトーク研修」	学校図書館等での活動を支援するため、ブックトーク等の研修会を開催する。	図書館ボランティア・学校図書ボランティア・一般市民	12月(予定)	
手づくり絵本講習会	思い出に残る自分だけの手づくり絵本を作製する。	児童から一般まで	8月16日(火)	
地元作家を知る月間	地元作家を取り上げ、その作品を展示・紹介する。	児童から一般まで	11月5日(土)～ 11月26日(土)	
手づくり絵本展示会	手づくり絵本講習会参加者の作製したオリジナル絵本を展示する。	幼児から一般まで	11月9日～13日 (水～日)	
ツールペイントひろば	ツールペイントを通し、利用者拡大を目指す。	小学生の親子	1月14日(土)	
おりがみひろば	おりがみに親しんでもらい、利用者拡大を目指す。	児童から一般まで	2月18日(土)	
児童感想文「さざんか」55号の発行	子ども読書活動推進のため市内各小学校から応募のあった読書感想文を文集として発行	小学3年から6年までの児童	12月	
移動図書館車「こまくさ号」の運行	市内22箇所のサービスポイントでの図書の貸出、28箇所の配本文庫への図書の配本	幼児から一般まで	通年	

・除籍図書の無償提供……1月
・広報活動
・おすすめの本や行事の広報掲載

図書館だよりの発行
ホームページによる情報提供
ティーンズ通信の発行

巡回日程表

	曜日	地区名	駐 車 場 名	時 間	電 話	F A X	備 考
第1週	火	小原	小原小学校	10:10 ~ 10:50	29-2026	29-2057	配本小原公民館 (奇数月)
			小原中学校		29-2027	29-2078	
		白石	セラビ白石(生協)	13:30 ~ 14:00	24-2751	24-2761	(株)ジャスト
		白川	白川中学校	15:40 ~ 16:00	27-2102	27-2185	
	水	福岡	八宮分校	10:15 ~ 10:30	24-5877	24-5879	
		越河	越河小学校	13:10 ~ 13:40	28-2008	28-2048	
越河駅前			13:50 ~ 14:10				
第3週	火	白石	観音崎住宅	9:40 ~ 10:10			
			寿山南公園前	10:20 ~ 10:50			
			中央公民館	11:00 ~ 11:30	26-2453 22-1343	24-5377	
		福岡	福岡小学校	13:00 ~ 13:30	25-3359	25-1422	
		大平	大平小学校	14:20 ~ 15:20	25-3709	25-3745	
	水	福岡	深谷小学校	15:00 ~ 16:00	25-3536	25-3509	
	金	全地区	配本	9:20 ~ 11:00			1・3号便
		白石	東中学校	13:10 ~ 13:30	25-5575	25-5623	
		大鷹沢	大鷹沢小学校	14:10 ~ 14:40	25-3714	25-4052	
			大鷹沢ファミリーマート	15:30 ~ 16:00	22-6061	22-6061	
	火	白石	白石第二小学校	9:30 ~ 10:30	24-2676	25-3578	返却
			城下広場	14:10 ~ 14:40			
		白川	白川小学校	15:20 ~ 16:00	27-2103	27-2104	配本特別便
	水	白石	白石第二小学校	10:00 ~ 10:50	24-2676	25-3578	貸出(1~3年)
			白石第二小学校	15:00 ~ 15:50	24-2676	25-3578	貸出(4~6年)
金	全地区	配本	9:20 ~ 10:40			2・4号便	
	斎川	斎川中央集会所前	13:40 ~ 14:10				
		斎川小学校	14:20 ~ 15:10	25-2704	25-2844		
	越河	南中学校	15:30 ~ 16:00	28-2013	28-2016		

自動車文庫配本所一覧表

	地区		配本所名	住 所	種別	冊 数				電 話	備 考
						成人	こども	紙芝居	計		
第1号便	越河	1	越河公民館	五賀字南原2-1	親子	30	30	0	60	28-2101	
		2	越河保育園	五賀字南原2-6	親子	20	20	10	50	28-2233	
	斎川	3	斎川公民館	字新町尻31	親子	30	30	0	60	25-2701	
	白石	4	南保育園	南町一丁目7-20	親子	0	30	20	50	26-2915	
	大平	5	大平公民館	中目字西田7	親子	30	30	0	60	25-2338	
	白石	6	ホワイトキューブ	鷹巣東二丁目1-1	親子	40	20	0	60	22-1290	水曜休館
		7	グループホームたかのす	鷹巣西二丁目4-12	成人	50	0	0	50	29-3530	
第2号便	大鷹沢	8	大鷹沢公民館	三沢字五丁目48	親子	30	30	0	60	25-2711	
		9	大鷹沢保育園	三沢字竹の中1-1	親子	0	40	10	50	24-5740	
	白川	10	白川公民館	津田字内堀6-1	成人	40	10	0	50	27-2101	
		11	鈴木光子様宅	犬卒都婆字岩ノ上40-2	成人	30	0	0	30	27-2233	
		12	白川保育園	津田大淵1-3	親子	20	20	10	50	27-2945	
	白石	13	東 保 育 園	寿山15-8	親子	20	20	10	50	25-2059	
第3号便	白石	14	ひかり幼稚園	柳町16	親子	0	80	20	100	26-3390	
		15	ふれあいプラザ	字本町27	親子	50	0	0	50	22-6025	
		16	デイサービスセンター しろいし	郡山字平成141	親子	28	2	10	40	22-5880	
		17	白石第二幼稚園	南町二丁目2-1	親子	30	50	10	90	25-6326	
		18	清 風	大手町2-1	成人	100	0	0	100	22-2110	
	福岡	19	北 保 育 園	長袋字岩崎40-8	親子	0	30	20	50	26-3318	
		20	福岡公民館	長袋字陣場が丘12-1	親子	30	30	0	60	25-2249	
第4号便	福岡	21	総合福祉センター	蔵本字茶園62-1	親子	0	50	0	50	22-1400	
		22	えんじゅ	蔵本字茶園62-1	成人	50	0	0	50	25-8885	
		23	ケアハウスやまぶき	蔵本字茶園62-1	成人	50	0	0	50	25-8886	
		24	大槻商店	深谷字上高野49-2	成人	50	0	0	50	26-3735	
		25	深谷公民館	深谷字南沖21	親子	30	30	0	60	24-4540	
		26	深谷保育園	深谷字南沖26	親子	20	70	10	100	25-5096	
第5号便	小原	27	小原公民館	字中北前田3-2	親子	30	30	0	60	29-2031	奇数月第1火曜
特別便	白川	28	白川小 ボランティア	津田字大淵31	成人	40	0	0	40	27-2103	毎月配本・4、8月除く
合 計						848	652	130	1,630		

18 写真で振り返る白石市図書館の一年 (2010.4~2011.3)

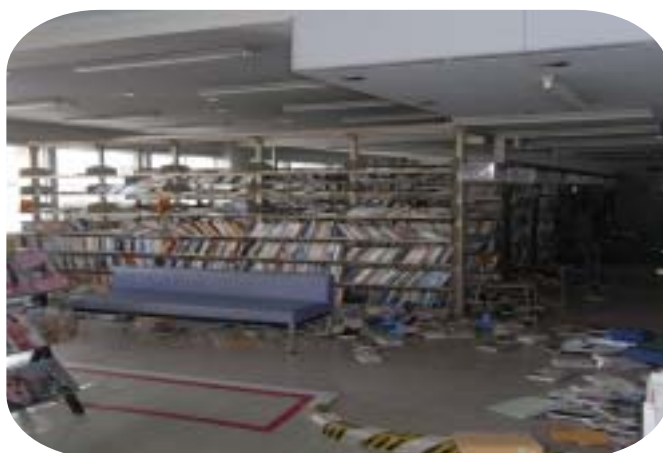

震災直後玄関ホールから一般書架を見たところ

平成23年3月11日、午後2時46分、三陸沖を震源とするマグニチュード9.0、最大震度7を記録する巨大地震が発生しました。。

白石市も震度6弱の強い揺れが襲いました。想像を絶する巨大地震の襲来になすすべもなく、永遠とも思われた約6分間の間、体を丸めて耐えるしかありませんでした。

幸いにも来館された利用者、職員ともけがもなく、施設も大規模な損傷は免れました。ほとんどの職員が避難所の運営に回り、限られた職員とボランティアの皆さんの協力で復旧作業を行い、無事に3月23日(水)に再開することが出来ました。



1階文庫・全集コーナー



閉架書庫内部



地元作家を知る月間

平成22年11月6日(土)～27日(土)

紙漉職人 遠藤忠雄氏を取り上げ、その生涯を振り返り、
関係資料を展示し紹介した。



手作り絵本講習会

平成22年8月17日(火)

大人6名、子ども12名参加



白石歴史おはなし会

計3回開催

合計115名参加



おはなしひろば

4月から3月まで25回開催しました。

他にも小学校や保育園・幼稚園、6か月児育児相談等での出前読み聞かせを97回行いました。



トールペイントひろば

平成23年1月16日(日)
大人12名、子ども7名参加



新聞エコバッグを作ってみませんか？

平成23年2月19日(土)
大人19名、子ども2名参加
新企画で新聞エコバッグを
取り上げました。

利 用 案 内

開館時間 火・金・土曜日 9：00～17：00
 水・木曜日 9：00～19：00
 日曜日 9：00～16：00
 情報センター内図書室は火～日曜日9：00～17：00
 休館日 毎週月曜日、毎月第一金曜日、国民の祝日、年末年始
 蔵書点検期間（10月1日～10月10日）、その他

本・DVDの貸出

貸出対象者：白石市及び仙南8市町（角田市、蔵王町、七ヶ宿町、大河原町、村田町、柴田町、川崎町、丸森町）居住者、または白石市内に通勤・通学している方

貸出冊（点）数

資料の種類	貸出期間	貸出冊数
図 書	15日以内	合計1人10冊（点）まで DVDは2点以内
図書（ベストセラ-コーナーのもの）	5日以内	
雑 誌	8日以内	
D V D	8日以内	

所在地
白石市図書館

〒989-0257 宮城県白石市字亘理町37番地の1
 5 (0224)26-3004
 FAX (0224)26-3505

情報センター内図書室（白石市情報センター「アテネ」）

〒989-0257 宮城県白石市字亘理町37番地の3
 5 (0224)22-1500
 FAX (0224)22-1502

交通案内

JR東北本線白石駅より 約1.0km （市民バス「亘理町」下車）
 （徒歩約12分）

東北自動車道白石ICより 約3.8km （車で約8分）

駐車場

30台駐車可能（うち2台障がい者専用）

案内図

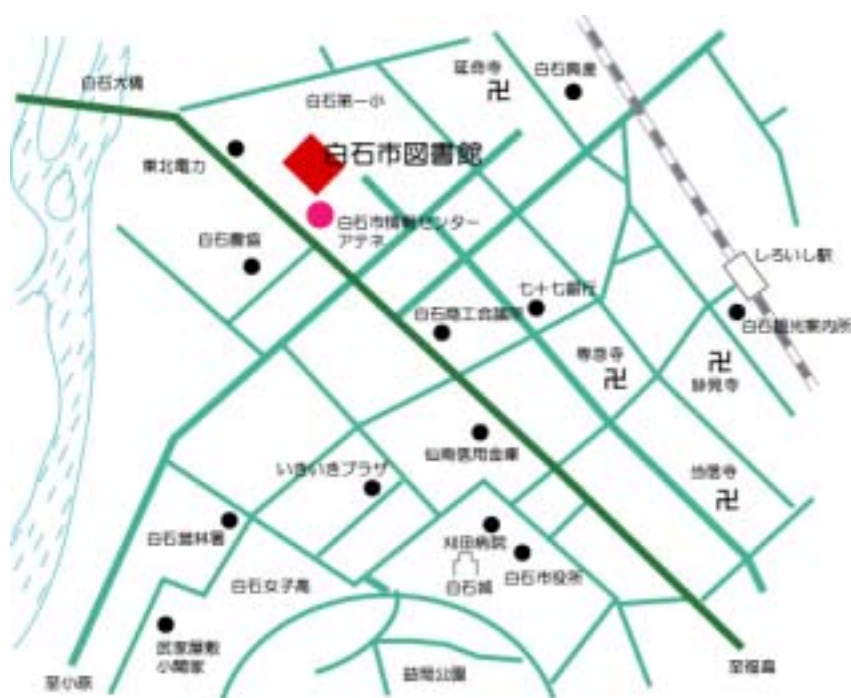

図書館要覧（ 2 0 1 1 ）

発行年月日 平成 2 3 年 9 月

発行・編集 白石市図書館

〒 989-0257

宮城県白石市字亘理町 37-1

5 (0224)26-3004

FAX (0224)26-3505

ホームページ

<http://www.city.shiroishi.miyagi.jp/section/toshokan/>
