古典芸能伝承の館「碧水園」

5月の休館日
7・12・19・26日
☎・FAX 25-7949

■白石高校茶道部校外茶会

3年生の引退記念となる集大成の茶会です。

●**開催日**　5月31日(土)
10:00～
(13:30最終受付)
●**茶券代**　小間席400円、
広間席300円
※箏曲部定期演奏会も同日開催予定です

ホワイトキューブ

5月の休館日
7・14・21・28日
開館時間　9:00～21:45
☎22-1290
✉whitecube@shiro-f.jp

■健康いきいきEnjoy教室

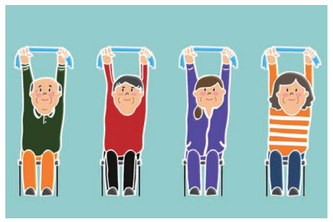

●**定員**　70人
●**日時**　4月～3月（月2回、木曜日10:00～）
●**場所**　ホワイトキューブほか
●**内容**　グラウンドゴルフなどのニュースポーツで楽しく体を動かしましょう！
●**講師**　スポーツ推進委員
●**会費**　1,000円

あしたば白石

5月の休館日
3～6・11・18・25日
☎25-5095・25-6593

■あしたばミニ展示コーナー

《「ちぎり絵サークル」作品展》
素晴らしい作品をどうぞご覧ください。
●**期間**　5月8日(木)～30日(金)

■戊辰戦争「関宿会談」、七ヶ宿街道と「湯原城」

▲関本陣渡部家（昭和32年）

1868年会津藩救済について、奥羽越列藩同盟につながる重要な会談が七ヶ宿町の関本陣で行われました。湯原城は伊達氏と関係が深く、江戸時代には御館として仙台藩の藩境警備に重要な役割を果たしました。山中七ヶ宿街道の歴史をお聞きください。
●**日時**　6月3日・24日(全2回、すべて火曜日)10:00～11:30
●**講師**　髙橋正雄さん（元七ヶ宿町水と歴史の館館長）
●**定員**　16人
●**参加費**　700円
●**持ち物**　筆記用具、飲料水

白石城

5月の休館日　無休
開館時間　9:00～17:00
☎24-3030
✉shiroishijo@shiro-f.jp

■白石城開門30周年「開門式」

白石城の開門30周年を記念して「開門式」を行います。
●**日時**　5月3日(祝)13:30～
●**場所**　白石城本丸広場

■白石城写真展

白石城や城下町の写真を天守閣内に展示します。
●**期間**　5月31日(土)まで
●**場所**　白石城天守閣
●**協力**　写真グループPhotoとっぺ（代表　矢内勝史）
※見学には入館料が必要です。

■サクラソウ展示販売会

市内の方が育てたサクラソウを展示販売します。無くなり次第終了です。
●**期間**　5月6日(休)まで
●**場所**　小十郎茶屋

■端午の節句

端午の節句にちなみ、五月人形を展示します。
鎧兜が“身体を守る”ものという意味が重視され、交通事故や病気から大切な子供を守ってくれるようにと願いも込めて飾ります。
●**日時**　5月1日(木)～6日(休)
●**場所**　武家屋敷
※見学には入館料が必要です

壽丸屋敷

5月の休館日
6・13・20・27日
☎25-6054
(白石まちづくり株式会社)

■CONCERT DE MUSIQUE JAZZ IN 壽丸屋敷Ⅲ

●**日時**　5月11日(日)14:00～
●**料金**　無料
●**演奏**　坐小田諒一(ベース)、今村陽太郎(ドラム)、近藤敬一(フルート)、佐藤まゆみ(ビオラ)、東歩美(キーボード)

■白石和紙あかりワークショップ

●**日時**　5月18日、6月1・22日、7月6日(すべて日曜日)
10:00～16:00
●**内容**　白石和紙の話とあかりの製作
問蔵富人
✉washikurafuto@gmail.com
FAX 25-1154

■第16回しろいしマルシェ

手作り作家さんのすてきな作品の展示販売やワークショップなどぜひお楽しみください。
●**日時**　5月24日(土)～
25日(日)
10:00～15:00
●**内容**　畳小物、陶器、アクセサリー、布小物など盛り沢山！
問菅野　090-3750-0955

図書館

開館時間
火・金・土・日曜日・祝日9:00～17:00
水・木曜日（祝日を除く）9:00～19:00
※アテネ絵本コーナー開館時間
火～日曜日・祝日　9:00～17:00

5月の休館日　2・5・7・12・19・26日
☎26-3004　FAX 26-3505

図書館ホームページ▶

■GW(ゴールデンウィーク)は電子図書館で読書はいかが？

電子図書館は、スマートフォンやタブレット端末で、いつでもどこでも本が読めます。
移動途中でもお出かけ先でも利用可能！　GWのお出かけのお供にいかがでしょう？
読みたい！　と思ったときにすぐに本が借りられる電子図書館はご自宅でも便利！　この機会に使ってみませんか？
図書館利用者カードをお持ちの方で白石市内に在住の方、または通勤・通学されている方がご利用いただけます。

白石市電子図書館　開館中
タブレット端末などからいつでも借りられます。ぜひご活用ください。
【白石市電子図書館　入館はこちらから！】

■おはなしひろば

ボランティアさんたちが楽しい絵本や紙芝居の読み聞かせを行います。
●**日時**　5月10日(土)10:00～
5月15日(木)15:20～
●**場所**　アテネ2階絵本コーナー

■今月の移動図書館こまくさ号

貸出期間は次のこまくさ号までの約1ヶ月です。絵本、雑誌の貸し出しのほか、借りたい本の予約もできます。
●**日時・場所**
①5月13日(火)
9:40～10:10　観音崎住宅
10:20～10:50　寿山南公園前
②5月14日(水)
14:00～14:20　越河駅前
③5月16日(金)
13:40～14:10　斎川中央集会所前

■リサイクル市を開催します

図書館で役割を終えた本を無償提供します。1人10冊までご利用いただけます。
●**期間**　5月3日(祝)～
●**場所**　図書館2階ロビー
※本を入れる袋をご持参ください。

弥治郎こけし村

5月の休村日
7・14・15・21・28日
開村時間　9:00～17:00
☎26-3993

■第67回全日本こけしコンクール入賞作品展

第67回全日本こけしコンクール上位入賞者の作品を展示します。
●**期間**　5月17日(土)～
6月29日(日)まで

■こけし村の中庭ステージを利用しませんか？

弥治郎こけし村では、中庭のステージを利用していただける方を随時募集しています！
※詳しくはこけし村までお問い合わせください。