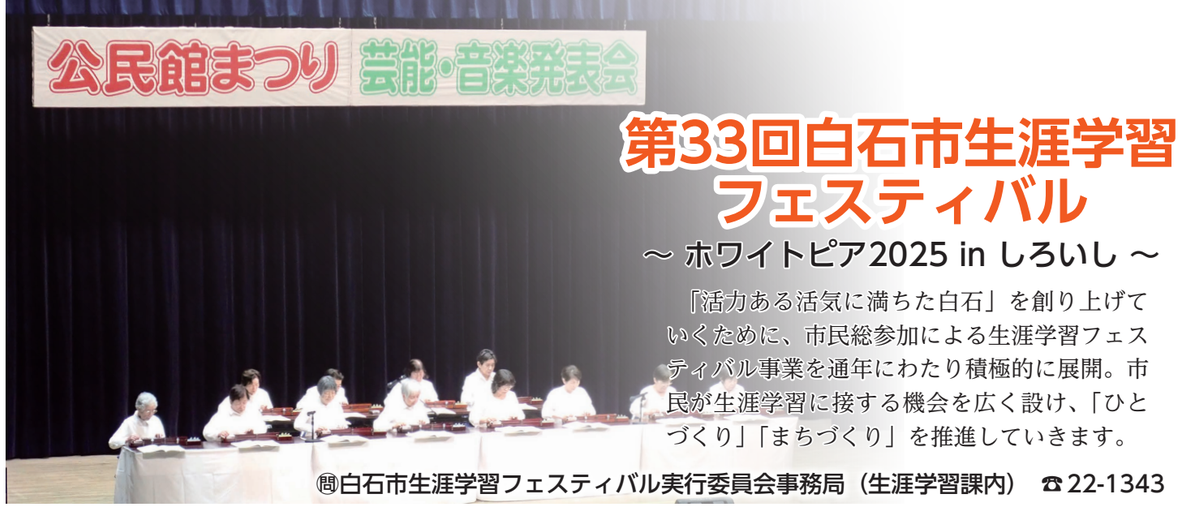

第33回白石市生涯学習フェスティバル

～ ホワイトピア2025 in しろいし ～

「活力ある活気に満ちた白石」を創り上げていくために、市民総参加による生涯学習フェスティバル事業を通年にわたり積極的に展開。市民が生涯学習に接する機会を広く設け、「ひとづくり」「まちづくり」を推進していきます。

問白石市生涯学習フェスティバル実行委員会事務局（生涯学習課内）　☎22-1343

白石城および武家屋敷周辺に“白石を詠む”

白石城および武家屋敷周辺に白石の風景や観光スポットなどの白石にちなんだ短歌・俳句・川柳を掲示します。白石の秋を感じながら作品をご堪能下さい。期間中は白石城天守閣・武家屋敷内に作品投句箱を設置します。投句された方の中から抽選で5人の方に白石グッズをプレゼント！

●**期間**　11月28日(金)まで
●**場所**　白石城、武家屋敷周辺
●**協力**　短歌の会パレット、白石俳句会、白柳会、せんりゅう弥生の会

第64回新春囲碁・将棋大会

囲碁・将棋の愛好者が一堂に会し対局します。レベル別に対局を行うので、初心者の方も大歓迎です。

●**日時**　令和8年1月18日(日) 9:00～16:00
●**場所**　中央公民館
●**参加料**　大人1,000円（予定）、中学生以下500円（予定）

第45回公民館まつり

●**日時**　令和8年3月7日(土)～8日(日)
●**場所**　中央公民館

【催事の部】
●**日時**　令和8年3月7日(土)10:00～11:30、14:00～15:30（予定）
●**参加料**　無料

【発表の部】
●**日時**　令和8年3月8日(日)9:00～15:30(予定)

第49回あしたば白石まつり

あしたば白石のサークル生や講座生が、日ごろの学習の成果を発表します。

●**日時**　10月26日(日)9:00～

【舞台発表】

1	大正琴白石しらべ	12	ゆうがお（琴）
2	三味線愛好会・葉健漣の会	13	太極拳愛好会
3	弥治郎ダンサーズ	14	宝梅会さくら
4	プロムナード白石	15	マジックサークル遊友
5	かのんconbrio（ギター）	16	白石ハーモニカ愛好会
6	白石ギター合奏団	17	J-POPダンス
7	白石レクダンス	18	なまりーと（フォークソング）
8	あしたば民謡	19	オカリナの里・虹色オカリナ
9	コール・エコー（合唱）	20	女声合唱講座
10	日舞愛好会	21	La piedra blanca（フォルクローレ）
11	フラダンス講座		

※プログラムは変更になる場合があります。

【展示発表】
①型絵染、②実用毛筆細字、③洋裁、④水彩画教室、⑤やまぶき木版画、⑥あしたば川柳、⑦キルトクラブ、⑧えんぴつ画、⑨臨床美術、⑩おりがみ、⑪ちくちく布小物（販売あり）、⑫油絵、⑬はらぺこあおむし

【食堂（2階調理室）】10:00～
おにぎり（180円）、焼きそば（350円）、お茶（130円）
※あしたば白石で前売り券発売中です（10月20日(月)まで）。当日数には限りがあります。

【販売】
①10:00～カクちゃんキムチ、ハンドマッサージ
②10:30～オールウェイズJOJOPAN
問あしたば白石　☎25-5095・25-6593

くらしのなかの 水道・下水道

～下水道を正しく使って快適な生活環境を守りましょう～

問上下水道事業所　☎25-5522

■下水道を正しく使って快適な生活環境を守りましょう

皆さんがトイレや台所から流した水は下水道管の勾配を利用して自然に流れています。また、地域により低い所からポンプで汚水をくみ上げて流している場合もあります。流れを妨げる異物（野菜くずや油脂類、紙おむつ、おもちゃ、衣類など）を流してしまうと下水道管が詰まってあふれたり、ポンプが故障する原因になるので、次のことに注意しましょう。

▼下水道管の中で固まった「油分」

▼清掃後の正常な下水道管の中

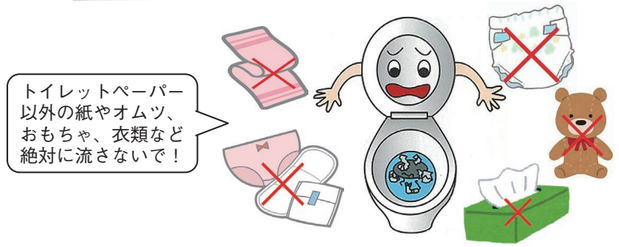

▼下水道管に詰まっていた衣類

■排水設備の異常を発見したら

地震などで下水道施設の機能が停止すると、トイレが流せなくなるといった公衆衛生面の問題やマンホールと道路に段差が生じて交通障害が発生するなど、皆さんの健康や社会活動に大きな影響を及ぼします。**排水の流れが悪かったり、敷地内のますから汚水があふれている場合は排水設備業者（※白石市公認排水設備等工事業者）へ点検を依頼してください。**

※白石市公認排水設備等工事業者については市ホームページをご確認ください。

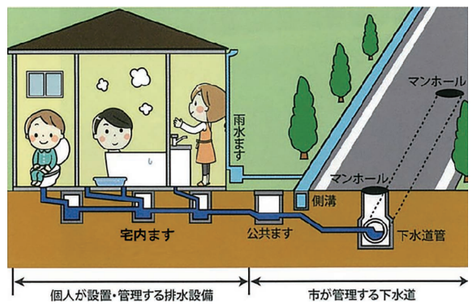

■公共下水道への接続をお願いします

本市の公共下水道は、昭和50年から下水道が整備され、昭和63年に供用開始されました。その後、公共下水道は普及し、市中心部をはじめ公共下水道処理区域内で下水道へ接続されている割合は91.8%（令和7年3月末時点）となっています。公共下水道に接続すると汚水は処理場で処理されるため、周囲の水路や川などがきれいになり、悪臭などの原因がなくなります。実際に、長年の効果で清流を取り戻し、蛍の生態が復活したという実績もあります。公共下水道への接続がお済みでない皆さんは、ぜひ接続して住みよい水環境づくりにご協力をお願いします。